

# Brandenburg an der Havel



## MIETSPIEGEL 2014

für nicht preisgebundenen Wohnraum

Stand: Juli 2014

# Mietspiegel 2014 für die Stadt Brandenburg an der Havel

## Allgemeine Erläuterungen

Der **Mietspiegel** stellt eine Übersicht über die ortsübliche Vergleichsmiete entsprechend § 558c des Bürgerlichen Gesetzbuches (BGB; in der Fassung der Bekanntmachung vom 02.01.2002 (BGBl. I S. 42, ber. S. 2909, 2003 I S. 738) zuletzt geändert durch Gesetz vom 01.10.2013 (BGBl. I S. 3719) m.W.v. 09.10.2013 Stand: 01.05.2014 aufgrund Gesetzes vom 28.8.2013 (BGBl. I S. 3458)) dar.

Er dient den Mietparteien als Grundlage, die Miethöhe für frei finanzierten Wohnraum eigenverantwortlich je nach Lage, Art, Größe, Ausstattung und sonstiger Beschaffenheit der Wohnung auszuhandeln. Neben der unmittelbaren Funktion als Mittel zur Begründung von Mieterhöhungen oder deren Abwehr erfüllt er weitere Aufgaben wie z.B.:

- transparente und leicht handhabbare Darstellung
- Schaffung von Rechtssicherheit
- Verhinderung von Rechtsstreitigkeiten
- Beweismittel im Miethöheprozess.

Ein **qualifizierter Mietspiegel** ist nach § 558d des BGB ein Mietspiegel, der nach anerkannten wissenschaftlichen Grundsätzen erstellt und von der Gemeinde oder von den Interessenvertretern der Vermieter und Mieter anerkannt worden ist.

Der **Mietspiegel 2014 für die Stadt Brandenburg an der Havel** wurde durch den Arbeitskreis Mietspiegel am 02.07.2014 einstimmig beschlossen.

Er ist ein qualifizierter Mietspiegel, da er unter Verwendung von mathematisch-statistischen Auswerteverfahren aus einer umfangreichen Datenerhebung von 10.900 Mieten der Stadt Brandenburg an der Havel abgeleitet wurde. Die Mieten sind innerhalb der letzten vier Jahre neu vereinbart oder verändert worden. Die Datenerhebung wurde im Zeitraum Februar bis März 2014 mit Stichtag 01. Februar 2014 bei den Mietern und Vermietern durchgeführt.

Mieten von Ein- und Zweifamilienhäusern oder Wohnungsmieten des öffentlich geförderten Wohnraums sind im Datenbestand nicht enthalten.

Dieser Mietspiegel **gilt nur** für nicht preisgebundenen Wohnraum in Mehrfamilienhäusern ab 3 Wohneinheiten und Geschosswohnungsbauten.

Er gilt dagegen **nicht** für:

- Wohnungen in Ein- und Zweifamilienhäusern, Reihenhäusern
- preisgebundene öffentlich geförderte Wohnungen (z.B. Wohnungen des 1. oder 3. Förderweges)
- Wohnraum in Wohnheimen, Internaten

## Aufbau des Mietspiegels

Der Mietspiegel 2014 unterscheidet nach Quartier, Zustand des Gebäudes, Ausstattung der Wohnung und Wohnungsgröße.

### Quartier

Die Quartierbildung erfolgt entsprechend der Kriterien:

- Bauepoche, Baustil
- Anlehnung an die Stadtteile
- Marktgegebenheiten
- Topographische Gegebenheiten

### Zustand des Gebäudes

Hinsichtlich des Zustandes des Gebäudes wird wie folgt unterschieden:

- **Normal** (unsaniert oder teilweise modernisiert/ saniert)
- **Gut** (Neubau oder Komplettmodernisierung/ -sanierung).

Für die Einordnung der Gebäude sind nachfolgende Merkmale maßgebend:

Alle Gebäude die nicht dem Gebäudezustand „Gut“ zuzuordnen sind, gehören dem Gebäudezustand „Normal“ an.

Der Gebäudezustand „Gut“ ist anzuwenden auf:

- **Neubauten ab dem Baujahr 2000**
- **Gebäude mit Fertigstellung der Komplettmodernisierung/ -sanierung ab dem 01.01.2000.**

Die Komplettmodernisierung/ -sanierung eines Gebäudes ist gegeben, wenn folgende Bedingungen erfüllt sind:

1. Bad, Innen-WC und Zentralheizung modernisiert oder eingebaut
2. - Treppenhaus saniert  
- Restaurierung der Fassade oder Wärmedämmung der Außenwände  
- Einbau von isolierverglasten Fenstern  
- Verbesserung der Leitungssysteme (z.B. Trinkwasser, Abwasser, Elektro)  
- Modernisierung des Innenausbau (z.B. Decken, Fußböden, Wände)  
- Erneuerung bzw. Restaurierung der Dacheindeckung

Von den aufgeführten Spiegelstrichen müssen mindestens **fünf** erfüllt sein.

### **Ausstattung der Wohnungen**

Hinsichtlich der Ausstattung einer Wohnung wird wie folgt unterschieden:

1. **einfache Ausstattung**
2. **mittlere Ausstattung**
3. **gute Ausstattung**

Für die Einordnung einer Wohnung in eine der drei Ausstattungskategorien sind zwei Grundausstattungsmerkmale und bis zu vier Sonderausstattungsmerkmale maßgebend.

**Grundausstattungsmerkmale sind:**

- Bad (Wanne oder Dusche) und WC in der Wohnung
- Zentralheizung (einschl. Gasautomatik-/ Etagenheizung/ Nachtstromspeicheröfen)

Eine Zentralheizung ist dann vorhanden, wenn von einer Brennstelle aus über Wärmeabgabequellen, die in jedem zum Aufenthalt bestimmten Raum vorhanden sein müssen, sämtliche Räume der Wohnung gleichzeitig erwärmt werden können. Bei Warmluftheizungen, die nur jeweils die Beheizung eines Teiles der Wohnung zulassen, ist die Eingruppierung an der unteren Grenze der jeweiligen Mietpreisspanne angemessen.

Dies gilt auch für die Nachtstromspeicherheizung, wenn nicht in allen Räumen, die zum Aufenthalt bestimmt sind, mindestens ein Heizkörper vorhanden ist.

### Sonderausstattungsmerkmale sind:

- Balkon, Terrasse, Loggia
- Fußböden der Wohnräume aus Parkett, Keramik, Naturstein
- zweites Bad und/ oder separates WC
- Aufzugsanlage

Für die drei Ausstattungskategorien gilt folgende Zuordnung der Grund- bzw. Sonderausstattungsmerkmale:

**1. einfache Ausstattung**

- keines oder nur eins der Grundausstattungsmerkmale vorhanden,

**2. mittlere Ausstattung**

- beide Grundausstattungsmerkmale vorhanden,

**3. gute Ausstattung**

- beide Grundausstattungsmerkmale und mindestens zwei der Sonderausstattungsmerkmale vorhanden.

## Erläuterungen zur Tabelle

### Netto-Kaltmiete

Bei den im Mietspiegel ausgewiesenen Beträgen (Mittelwerte und Spannen) handelt es sich um die monatliche **Netto-Kaltmiete** je Quadratmeter Wohnfläche. Das ist die Grundmiete (einschließlich Modernisierungszuschläge) ohne Betriebskosten sowie ohne Verbrauchskosten für Sammelheizung, Zentralheizung und Warmwasser. Möblierungs- und Untermietzuschläge sind nicht in die Auswertung eingegangen.

## **Mietspannen**

Der Mietspiegel weist Mittelwerte und Minimum- und Maximumwerte (Mietspannen) für Wohnungen jeweils vergleichbarer Größe und Ausstattung sowie Zustände der Gebäude aus.

Die Ermittlung der Minimum- und Maximumwerte und der Mittelwerte erfolgt aus der 2/3-Spanne. Das bedeutet: zwei Drittel aller erhobenen Mieten pro Feld liegen innerhalb der Spanne und dienen zugleich der Mittelwertbildung.

Die im Mietspiegel ausgewiesenen Spannen ergeben sich, weil Wohnungen trotz gleicher Ausstattungsmerkmale sowie gleicher Gebäudezustands- und Wohnflächengruppen weitere individuelle Unterschiede aufweisen können.

**Die ortsübliche Vergleichsmiete wird durch die ausgewiesene Mietspanne definiert.**

Im Ausnahmefall kann die vereinbarte Miete, z.B. beim Zusammentreffen einer Vielzahl von wohnwerterhöhenden oder wohnwertmindernden Merkmalen sowie von Sondermerkmalen, auch außerhalb der in der Mietpreistabelle ausgewiesenen Mietpreisspanne liegen. Die vereinbarte Miete kann zudem von weiteren Merkmalen abhängig sein, die in der vorgenannten Auflistung nicht enthalten sind.

## **Handhabung des Mietspiegels**

Die Zuordnung einer Mietwohnung oder eines Gebäudes zu einem Quartier kann anhand der Quartiersübersicht - Seite 7 - in Verbindung mit der Tabelle der Straßennamen - Anlage- erfolgen.

# Brandenburg an der Havel Mietspiegel 2014 Quartiere

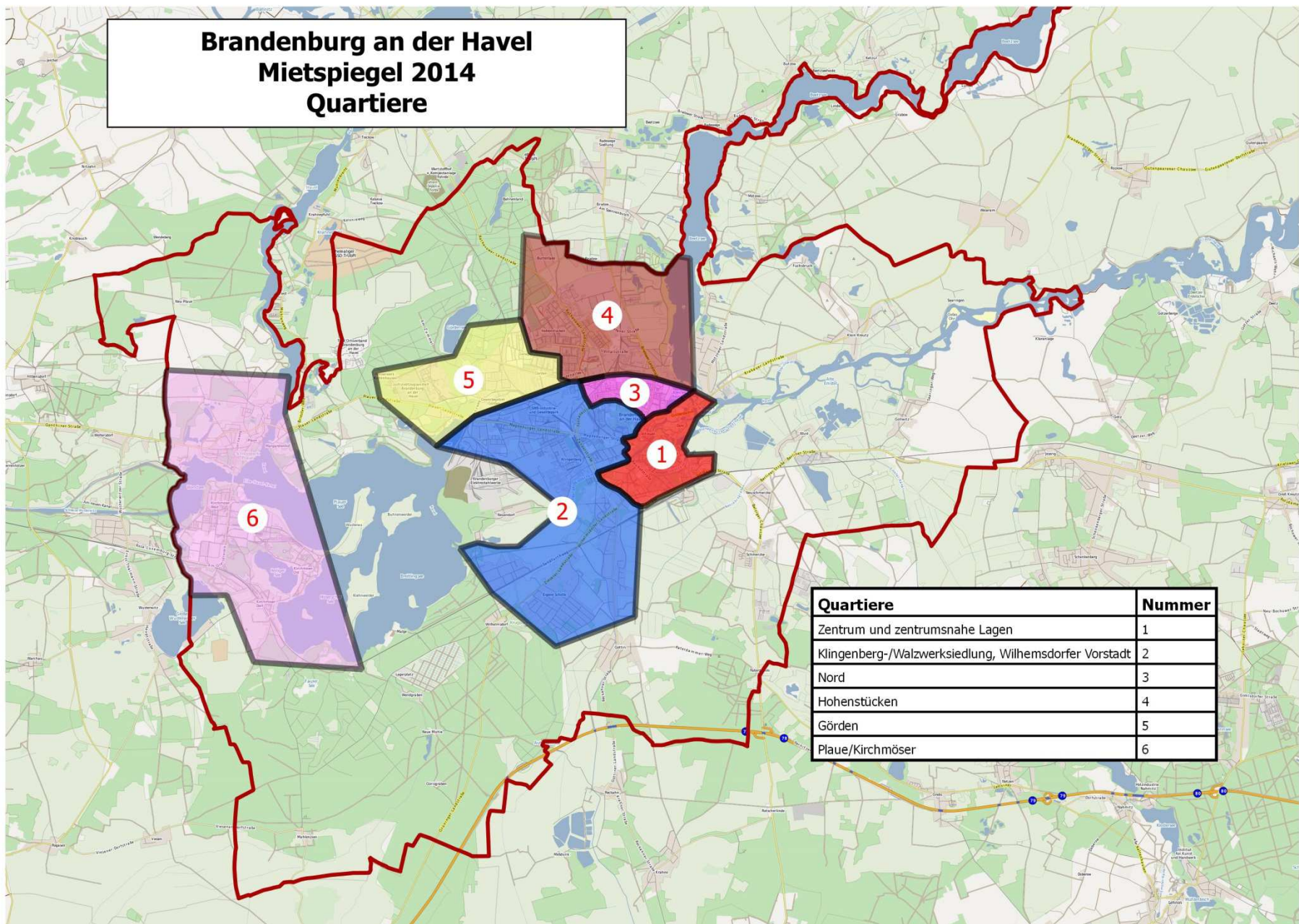

| Quartiere   | Nummer |
|---|--------|
| Zentrum und zentrumsnahe Lagen                        | 1      |
| Klingenberg-/Walzwerksiedlung, Wilhemsdorfer Vorstadt | 2      |
| Nord  | 3      |
| Hohenstücken  | 4      |
| Görden  | 5      |
| Plaue/Kirchmöser                                      | 6      |

# Mietspiegel 2014

für die Stadt Brandenburg an der Havel  
für nicht preisgebundenen Wohnraum



## Quartier 1 (Zentrum und zentrumsnahe Lagen)

| Zustand des Gebäudes                                      | Ausstattung der Wohnung | Wohnungsgröße                                     |      |   |      |   |      |
|---|-------------------------|---|------|---|------|---|------|
|   |                         | unter 40 m <sup>2</sup>                           |      | 40 m <sup>2</sup> bis 80 m <sup>2</sup>           |      | über 80 m <sup>2</sup>                            |      |
|   |                         | Netto-Kaltmiete in €/m <sup>2</sup><br>Mittelwert |      | Netto-Kaltmiete in €/m <sup>2</sup><br>Mittelwert |      | Netto-Kaltmiete in €/m <sup>2</sup><br>Mittelwert |      |
|   |                         | min   | max  | min   | max  | min   | max  |
| Normal<br>(unsaniert oder teilweise modernisiert/saniert) | einfach                 |   |      | 3,67  |      |   |      |
|   |                         |   |      | 3,34  | 4,25 |   |      |
|   | mittel                  | 5,63 *  |      | 4,62  |      | 4,72  |      |
|   |                         | 4,97  | 6,81 | 3,70  | 5,11 | 3,73  | 5,25 |
|   | gut                     |   |      |   |      |   |      |
| Gut<br>(Neubau oder Komplettmodernisierung/-sanierung)    | einfach                 | <del> </del>                                      |      | <del> </del>                                      |      | <del> </del>                                      |      |
|   | mittel                  | 5,30  |      | 5,15  |      | 4,62  |      |
|   |                         | 5,07  | 5,81 | 4,77  | 5,50 | 4,20  | 5,25 |
|   | gut                     |   |      | 7,10  |      | 5,41 *  |      |
|   |                         |   |      | 5,25  | 8,00 | 4,14  | 7,00 |

Bei Leerfeldern lag für eine verlässliche Aussage keine genügende Zahl von Mietwerten vor (weniger als 10).

Die mit \* oder \*\* versehenen Daten haben wegen geringer Zahl erhobener Mietwerte nur bedingte Aussage (\* 15-29 Fälle; \*\* 10-14 Fälle).



# Mietspiegel 2014

für die Stadt Brandenburg an der Havel  
für nicht preisgebundenen Wohnraum



## Quartier 2 (Klingenberg-/Walzwerksiedlung, Wilhelmsdorfer Vorstadt)

| Zustand des Gebäudes                                      | Ausstattung der Wohnung | Wohnungsgröße                                     |      |   |      |   |      |
|---|-------------------------|---|------|---|------|---|------|
|   |                         | unter 40 m <sup>2</sup>                           |      | 40 m <sup>2</sup> bis 80 m <sup>2</sup>           |      | über 80 m <sup>2</sup>                            |      |
|   |                         | Netto-Kaltmiete in €/m <sup>2</sup><br>Mittelwert |      | Netto-Kaltmiete in €/m <sup>2</sup><br>Mittelwert |      | Netto-Kaltmiete in €/m <sup>2</sup><br>Mittelwert |      |
|   |                         | min   | max  | min   | max  | min   | max  |
| Normal<br>(unsaniert oder teilweise modernisiert/saniert) | einfach                 | 3,21 **   |      | 3,02  |      |   |      |
|   |                         | 2,76  | 3,98 | 2,82  | 3,42 |   |      |
|   | mittel                  | 5,06  |      | 3,96  |      | 4,75  |      |
|   |                         | 4,80  | 5,26 | 3,33  | 4,81 | 4,20  | 5,00 |
|   | gut                     |   |      | 3,94  |      |   |      |
|   |                         |   |      | 3,64  | 4,50 |   |      |
| Gut<br>(Neubau oder Komplettmodernisierung/-saniierung)   | einfach                 |   |      |   |      |   |      |
|   | mittel                  | 5,27 *  |      | 5,04  |      | 4,58 *  |      |
|   |                         | 5,20  | 5,40 | 4,50  | 5,20 | 3,99  | 5,11 |
|   | gut                     |   |      |   |      | 4,86 **   |      |
|   |                         |   |      |   |      | 4,50  | 5,20 |

Bei Leerfeldern lag für eine verlässliche Aussage keine genügende Zahl von Mietwerten vor (weniger als 10).

Die mit \* oder \*\* versehenen Daten haben wegen geringer Zahl erhobener Mietwerte nur bedingte Aussage (\* 15-29 Fälle; \*\* 10-14 Fälle).

# Mietspiegel 2014

für die Stadt Brandenburg an der Havel  
für nicht preisgebundenen Wohnraum



## Quartier 3 (Nord)

| Zustand des Gebäudes                                      | Ausstattung der Wohnung | Wohnungsgröße                                     |      |   |      |   |     |
|---|-------------------------|---|------|---|------|---|-----|
|   |                         | unter 40 m <sup>2</sup>                           |      | 40 m <sup>2</sup> bis 80 m <sup>2</sup>           |      | über 80 m <sup>2</sup>                            |     |
|   |                         | Netto-Kaltmiete in €/m <sup>2</sup><br>Mittelwert |      | Netto-Kaltmiete in €/m <sup>2</sup><br>Mittelwert |      | Netto-Kaltmiete in €/m <sup>2</sup><br>Mittelwert |     |
|   |                         | min   | max  | min   | max  | min   | max |
| Normal<br>(unsaniert oder teilweise modernisiert/saniert) | einfach                 |   |      |   |      |   |     |
|   | mittel                  | 4,95 *  |      | 4,16  |      |   |     |
|   |                         | 4,70  | 5,26 | 3,62  | 5,01 |   |     |
| gut   | 4,94 **                 |   | 4,82 |   |      |   |     |
|   | 4,70                    | 5,20  | 4,80 | 5,10  |      |   |     |
| Gut<br>(Neubau oder Komplettmodernisierung/-sanierung)    | einfach                 | X   |      | X   |      | X   |     |
|   | mittel                  |   |      | 5,11  |      |   |     |
|   |                         |   |      | 4,53  | 5,61 |   |     |
| gut   |                         |   | 5,02 |   |      |   |     |
|   |                         |   | 4,63 | 5,25  |      |   |     |

Bei Leerfeldern lag für eine verlässliche Aussage keine genügende Zahl von Mietwerten vor (weniger als 10).  
Die mit \* oder \*\* versehenen Daten haben wegen geringer Zahl erhobener Mietwerte nur bedingte Aussage (\* 15-29 Fälle; \*\* 10-14 Fälle).

# Mietspiegel 2014

für die Stadt Brandenburg an der Havel  
für nicht preisgebundenen Wohnraum



## Quartier 4 (Hohenstücken)

| Zustand des Gebäudes   | Ausstattung der Wohnung | Wohnungsgröße                                     |      |   |      |   |      |
|--|-------------------------|---|------|---|------|---|------|
|  |                         | unter 40 m <sup>2</sup>                           |      | 40 m <sup>2</sup> bis 80 m <sup>2</sup>           |      | über 80 m <sup>2</sup>                            |      |
|  |                         | Netto-Kaltmiete in €/m <sup>2</sup><br>Mittelwert |      | Netto-Kaltmiete in €/m <sup>2</sup><br>Mittelwert |      | Netto-Kaltmiete in €/m <sup>2</sup><br>Mittelwert |      |
|  |                         | min   | max  | min   | max  | min   | max  |
| <b>Normal</b><br>(unsaniert oder teilweise modernisiert/saniert) | einfach                 |   |      |   |      |   |      |
|  | mittel                  | 4,42  |      | 4,11  |      | 3,76  |      |
|  |                         | 3,64  | 4,85 | 3,62  | 4,78 | 3,50  | 4,12 |
| Gut  | 4,43                    |   | 4,17 |   |      |   |      |
|  | 3,91                    | 5,08  | 3,99 | 5,00  |      |   |      |
| <b>Gut</b><br>(Neubau oder Komplettmmodernisierung/-sanierung)   | einfach                 | X   |      | X   |      | X   |      |
|  | mittel                  |   |      |   |      |   |      |
|  |                         |   |      |   |      |   |      |
| gut  | 4,62                    |   |      |   |      |   |      |
|  | 4,42                    | 4,79  |      |   |      |   |      |

Bei Leerfeldern lag für eine verlässliche Aussage keine genügende Zahl von Mietwerten vor (weniger als 10 ).

Die mit \* oder \*\* versehenen Daten haben wegen geringer Zahl erhobener Mietwerte nur bedingte Aussage (\* 15-29 Fälle; \*\* 10-14 Fälle).

# Mietspiegel 2014

für die Stadt Brandenburg an der Havel  
für nicht preisgebundenen Wohnraum



## Quartier 5 (Görden)

| Zustand des Gebäudes                                      | Ausstattung der Wohnung | Wohnungsgröße                                     |      |   |      |   |      |
|---|-------------------------|---|------|---|------|---|------|
|   |                         | unter 40 m <sup>2</sup>                           |      | 40 m <sup>2</sup> bis 80 m <sup>2</sup>           |      | über 80 m <sup>2</sup>                            |      |
|   |                         | Netto-Kaltmiete in €/m <sup>2</sup><br>Mittelwert |      | Netto-Kaltmiete in €/m <sup>2</sup><br>Mittelwert |      | Netto-Kaltmiete in €/m <sup>2</sup><br>Mittelwert |      |
|   |                         | min   | max  | min   | max  | min   | max  |
| Normal<br>(unsaniert oder teilweise modernisiert/saniert) | einfach                 | 3,57 **   |      | 3,43 *  |      |   |      |
|   |                         | 3,36  | 3,65 | 3,20  | 3,64 |   |      |
|   | mittel                  | 5,00  |      | 4,89  |      |   |      |
|   |                         | 3,65  | 5,26 | 4,50  | 5,00 |   |      |
|   | Gut                     |   |      | 5,42  |      | 5,33  |      |
|   |                         |   |      | 5,35  | 5,50 | 5,15  | 5,50 |
| Gut<br>(Neubau oder Komplettmodernisierung/-sanierung)    | einfach                 | <del></del>                                       |      | <del></del>                                       |      | <del></del>                                       |      |
|   |                         | 5,71 *  |      | 5,10  |      | 5,09 *  |      |
|   | mittel                  | 5,25  | 6,50 | 4,62  | 5,39 | 4,65  | 5,34 |
|   |                         |   |      |   |      |   |      |
|   | gut                     |   |      |   |      |   |      |
|   |                         |   |      |   |      |   |      |

Bei Leerfeldern lag für eine verlässliche Aussage keine genügende Zahl von Mietwerten vor (weniger als 10).  
Die mit \* oder \*\* versehenen Daten haben wegen geringer Zahl erhobener Mietwerte nur bedingte Aussage (\* 15-29 Fälle; \*\* 10-14 Fälle).

# Mietspiegel 2014

für die Stadt Brandenburg an der Havel  
für nicht preisgebundenen Wohnraum



## Quartier 6 (Plaue, Kirchmöser)

| Zustand des Gebäudes                                      | Ausstattung der Wohnung | Wohnungsgröße                                     |     |   |      |   |     |
|---|-------------------------|---|-----|---|------|---|-----|
|   |                         | unter 40 m <sup>2</sup>                           |     | 40 m <sup>2</sup> bis 80 m <sup>2</sup>           |      | über 80 m <sup>2</sup>                            |     |
|   |                         | Netto-Kaltmiete in €/m <sup>2</sup><br>Mittelwert |     | Netto-Kaltmiete in €/m <sup>2</sup><br>Mittelwert |      | Netto-Kaltmiete in €/m <sup>2</sup><br>Mittelwert |     |
|   |                         | min   | max | min   | max  | min   | max |
| Normal<br>(unsaniert oder teilweise modernisiert/saniert) | einfach                 |   |     |   |      |   |     |
|   | mittel                  |   |     | 4,75  |      |   |     |
|   | Gut                     |   |     | 4,47  | 5,05 |   |     |
| Gut<br>(Neubau oder Komplettmodernisierung/-sanierung)    | einfach                 | X   |     | X   |      | X   |     |
|   | mittel                  |   |     | 4,82  |      |   |     |
|   | gut                     |   |     | 4,54  | 5,50 |   |     |

Bei Leerfeldern lag für eine verlässliche Aussage keine genügende Zahl von Mietwerten vor (weniger als 10).  
Die mit \* oder \*\* versehenen Daten haben wegen geringer Zahl erhobener Mietwerte nur bedingte Aussage (\* 15-29 Fälle; \*\* 10-14 Fälle).

## ANLAGE - Zuordnung der Straßen zu den Quartieren

\*) Für Straßen, die nicht den Quartieren 1 bis 6 zuzuordnen sind, ist keine ausreichende Anzahl von Mietdaten gegeben, welche eine weitere Quartiersbildung ermöglicht hätte.

| Straßenname                    | ggf. Hausnummer | Quartier |
|--------------------------------|-----------------|----------|
| Abtstr.                        |                 | 1        |
| Adlerstraße                    |                 | 6        |
| Ahornstr.                      |                 | 6        |
| Akazienweg                     |                 | 2        |
| Alfred-Messel-Platz            |                 | 1        |
| Alt Gollwitz                   |                 | *)       |
| Altbensdorfer Str.             |                 | 2        |
| Alte Krakauer Str.             |                 | 1        |
| Alte Potsdamer Str.            |                 | 1        |
| Alte Weinberge                 |                 | *)       |
| Altes Dorf                     |                 | *)       |
| Altstädtische Fischerstr.      |                 | 1        |
| Altstädtische Große Heidestr.  |                 | 1        |
| Altstädtische Kleine Heidestr. |                 | 1        |
| Altstädtische Wassertorstr.    |                 | 1        |
| Altstädtischer Kietz           |                 | 1        |
| Altstädtischer Markt           |                 | 1        |
| Am Alten Gutshof               |                 | 5        |
| Am Anger                       |                 | *)       |
| Am Breiten Bruch               |                 | 2        |
| Am Büttelhandfaßgraben         |                 | 2        |
| Am Charlottenhofer Weg         |                 | 6        |
| Am Chausseehaus                |                 | 5        |
| Am Elisabethhof                |                 | 5        |
| Am Feuerwerkslaboratorium      |                 | 6        |
| Am Fliegerhorst                |                 | *)       |
| Am Gallberg                    |                 | 3        |
| Am Gleisdreieck                |                 | 6        |

| Straßenname         | ggf. Hausnummer | Quartier |
|---------------------|-----------------|----------|
| Am Gördensee        |                 | 5        |
| Am Gördenwald       |                 | 5        |
| Am Görneweg         |                 | 6        |
| Am Güterbahnhof     |                 | 1        |
| Am Hafen            |                 | 3        |
| Am Hang             |                 | 6        |
| Am Hauptbahnhof     |                 | *)       |
| Am Havelgut         |                 | 6        |
| Am Heidekrug        |                 | 5        |
| Am Huck             |                 | 1        |
| Am Industriegelände |                 | 4        |
| Am Jakobsgraben     |                 | 1        |
| Am Kletschenberg    |                 | *)       |
| Am Klostergraben    |                 | *)       |
| Am Lokwerk          |                 | 6        |
| Am Margaretenhof    |                 | 6        |
| Am Marienberg       |                 | 1        |
| Am Mariengrund      |                 | 2        |
| Am Maschinenhaus    |                 | 6        |
| Am Mittelfeld       |                 | *)       |
| Am Mühlenberg       |                 | *)       |
| Am Mühlengraben     |                 | 1        |
| Am Neuendorfer Sand |                 | 2        |
| Am Ochsenberg       |                 | 6        |
| Am Park             |                 | *)       |
| Am Patendamm        |                 | 6        |
| Am Pfarrberg        |                 | *)       |
| Am Piperfenn        |                 | *)       |

| <b>Straßenname</b>    | <b>ggf. Hausnummer</b> | <b>Quartier</b> |
|-----------------------|------------------------|-----------------|
| Am Rehhagen           |                        | 2               |
| Am Rosenhag           |                        | 1               |
| Am Salzhof            |                        | 1               |
| Am Seeblick           |                        | 6               |
| Am Seegarten          |                        | 6               |
| Am Silokanal          |                        | 5               |
| Am Sonneneck          |                        | *)              |
| Am Südtor             |                        | 6               |
| Am Turnerheim         |                        | 2               |
| Am Wasserwerk         |                        | *)              |
| Am Weinberg           |                        | *)              |
| Am Windmühlenberg     |                        | *)              |
| Am Zingel             |                        | *)              |
| Amselweg              |                        | 6               |
| An der Bundesstraße 1 |                        | *)              |
| An der Pulverfabrik   |                        | 6               |
| An der Regattastrecke |                        | 4               |
| An der Stadtschleuse  |                        | 1               |
| Anglersteig           |                        | 6               |
| Anhaltiner Ring       |                        | 2               |
| Anton-Saefkow-Allee   |                        | 5               |
| Arthur-Bergmann-Str.  |                        | 2               |
| Askanierstraße        |                        | 2               |
| Asterweg              |                        | 5               |
| Auenbogen             |                        | 4               |
| Auf dem Zolchberg     |                        | *)              |
| Augustastraße         |                        | 1               |
| August-Bebel-Str.     |                        | 2               |
| August-Sonntag-Str.   |                        | 2               |
| Ausbau                |                        | 6               |
| Azaleenweg            |                        | 5               |
| Bäckerstr.            |                        | 1               |
| Badener Str.          |                        | 2               |

| <b>Straßenname</b>  | <b>ggf. Hausnummer</b>          | <b>Quartier</b> |
|---------------------|---------------------------------|-----------------|
| Baebenrothufer      |                                 | 2               |
| Bahnhofspassage     |                                 | 1               |
| Bahnhofstr.         |                                 | 6               |
| Bahntechnikerring   |                                 | 6               |
| Barnimstr.          |                                 | 3               |
| Bauhofstr.          |                                 | 1               |
| Bayernstr.          |                                 | 2               |
| Beethovenstr.       |                                 | 5               |
| Beetzseeufer        | 1-2                             | 1               |
| Beetzseeufer        | 3-8B                            | 2               |
| Begonienweg         |                                 | 5               |
| Belziger Chaussee   |                                 | *)              |
| Bergstr.            |                                 | 2               |
| Berliner Str.       |                                 | *)              |
| Berner Str.         | 2A-6; 7, 7A, 9                  | 4               |
| Berner Str.         | 8-18 gerade; 11                 | 5               |
| Biesenländer Weg    |                                 | *)              |
| Bindefeldstr.       |                                 | *)              |
| Binnenfeld          |                                 | 2               |
| Binsenkute          |                                 | *)              |
| Birkenweg           |                                 | 2               |
| Blosendorfer Str.   |                                 | 2               |
| Blumenstr.          |                                 | 1               |
| Bohnenland          |                                 | *)              |
| Bohnenländer Weg    |                                 | *)              |
| Bornufer            |                                 | 6               |
| Brahmsstr.          | 14, 16, 38, 37-51 ungerade      | 4               |
| Brahmsstr.          | 1-17 ungerade; 21; 2-12A gerade | 5               |
| Brandenburger Allee |                                 | 6               |
| Brandenburger Str.  | 26-65A gerade und ungerade      | 2               |
| Brandenburger Str.  | 1-25 gerade und ungerade        | *)              |
| Bredowstr.          |                                 | 6               |

| <b>Straßenname</b>          | <b>ggf. Hausnummer</b> | <b>Quartier</b> |
|-----------------------------|------------------------|-----------------|
| Bremer Str.                 |                        | 2               |
| Brielower Aue               |                        | 4               |
| Brielower Grenze            |                        | 4               |
| Brielower Landstr.          |                        | 4               |
| Brielower Str.              |                        | 3               |
| Briester Str.               |                        | 2               |
| Briester Weg                |                        | *)              |
| Brösestr.                   |                        | 4               |
| Brucknerstr.                |                        | 5               |
| Brüderstr.                  |                        | 1               |
| Brunnenstr.                 |                        | *)              |
| Brüsseler Str.              |                        | 4               |
| Buchenweg                   |                        | 2               |
| Büdnerweg                   |                        | 6               |
| Buhnenhaus                  |                        | 2               |
| Burghof                     |                        | 1               |
| Burgweg                     |                        | 1               |
| Büttelstraße                |                        | 1               |
| Butzower Weg                |                        | *)              |
| Caasmannstr.                |                        | 2               |
| Carl-Ferdinand-Wiesike-Str. |                        | 6               |
| Carl-Reichstein-Str.        |                        | 2               |
| Charlottenhof               |                        | 6               |
| Charlottenhofer Weg         |                        | 6               |
| Chausseestr.                |                        | 6               |
| Chemnitzer Weg              |                        | 4               |
| Christinenstr.              |                        | 4               |
| Clara-Zetkin-Str.           |                        | 2               |
| Dahlienweg                  |                        | 5               |
| Damaschkestr.               |                        | 2               |
| Der Temnitz                 |                        | 1               |
| Der Werder                  |                        | 6               |
| Deutsches Dorf              |                        | 1               |

| <b>Straßenname</b>      | <b>ggf. Hausnummer</b> | <b>Quartier</b> |
|-------------------------|------------------------|-----------------|
| Domkietz                |                        | 1               |
| Domlinden               |                        | 1               |
| Dorfstr.                |                        | *)              |
| Dosseweg                |                        | 3               |
| Dreifertstr.            |                        | 2               |
| Drosselweg              |                        | 6               |
| Ebereschenweg           |                        | 6               |
| Eibenweg                |                        | 2               |
| Eichamtstr.             |                        | 1               |
| Eichendorffweg          |                        | 5               |
| Eichhorstweg            |                        | 2               |
| Eichspitzweg            |                        | 5               |
| Einsteinstr.            |                        | 2               |
| Elisabethstr.           |                        | 4               |
| Emsterstr.              |                        | 3               |
| Erich-Baron-Str.        |                        | 6               |
| Erich-Knauf-Str.        |                        | 3               |
| Erlenweg                |                        | 2               |
| Ernst-Paul-Lehmann-Str. |                        | 2               |
| Eulenbogen              |                        | 2               |
| Falkenbergswerder       |                        | 5               |
| Falkenstraße            |                        | 6               |
| Fasanenbogen            |                        | 2               |
| Feldstr.                |                        | 2               |
| Felsbergstr.            |                        | 4               |
| Ferdinand-Lassalle-Str. |                        | 2               |
| Feuerwehrgasse          |                        | *)              |
| Fichtenweg              |                        | 2               |
| Finkenweg               |                        | 6               |
| Flämingstr.             |                        | 3               |
| Fliederweg              |                        | 5               |
| Flutstr.                |                        | 1               |
| Fohrder Landstr.        |                        | 4               |



| <b>Straßenname</b>        | <b>ggf. Hausnummer</b> | <b>Quartier</b> |
|---------------------------|------------------------|-----------------|
| Fontanestr.               |                        | 2               |
| Forstweg                  |                        | 6               |
| Fouquestr.                |                        | 2               |
| Frankenstr.               |                        | 2               |
| Franz-Ziegler-Str.        |                        | 1               |
| Freiheitsweg              |                        | 4               |
| Freiherr-von-Thüngen-Str. |                        | 3               |
| Freitaler Weg             |                        | 4               |
| Friedhofstr.              |                        | 6               |
| Friedrich-Engels-Str.     |                        | 2               |
| Friedrich-Franz-Str.      |                        | 2               |
| Friedrich-Grasow-Str.     |                        | 4               |
| Friedrichshafener Str.    |                        | 4               |
| Friesenstr.               |                        | 1               |
| Fritze-Bollmann-Weg       |                        | 4               |
| Froschallee               |                        | 6               |
| Fuchsbruch                |                        | *)              |
| Gartenstr.                |                        | 6               |
| Gartenweg                 |                        | 6               |
| Gebrüder-Silbermann-Str.  |                        | 2               |
| Genthiner Str.            |                        | 6               |
| Geranienweg               |                        | 5               |
| Gerberaweg                |                        | 5               |
| Gerbergasse               |                        | 1               |
| Gerostr.                  |                        | 3               |
| Gertraudenstr.            |                        | 4               |
| Gertrud-Piter-Platz       |                        | 2               |
| Geschwister-Scholl-Str.   |                        | 1               |
| Gladiolenweg              |                        | 5               |
| Gobbinstr.                |                        | 2               |
| Gödenstr.                 |                        | 1               |
| Goethestr.                |                        | 1               |
| Gördenallee               |                        | 5               |

| <b>Straßenname</b>    | <b>ggf. Hausnummer</b> | <b>Quartier</b> |
|-----------------------|------------------------|-----------------|
| Görisgräben           |                        | *)              |
| Görneweg              |                        | 6               |
| Gorrenberg            |                        | 1               |
| Gottfried-Krüger-Str. |                        | 2               |
| Gotthardtkirchplatz   |                        | 1               |
| Gotthardtwinkel       |                        | 1               |
| Göttiner Bahnhofstr.  |                        | *)              |
| Göttiner Landstr.     |                        | 2               |
| Göttiner Schulstr.    |                        | *)              |
| Göttiner Steig        |                        | *)              |
| Göttiner Str.         |                        | 2               |
| Grabengasse           |                        | *)              |
| Grabenstr.            |                        | 1               |
| Grabower Weg          |                        | *)              |
| Gränertstr.           |                        | 6               |
| Gränertweg            |                        | 6               |
| Grenzstr.             |                        | 6               |
| Grillendamm           |                        | 1               |
| Große Freiheit        |                        | 6               |
| Große Gartenstr.      |                        | 1               |
| Große Mühlenstr.      |                        | 6               |
| Große Münzenstr.      |                        | 1               |
| Großmathenweg         |                        | *)              |
| Grüne Aue             |                        | 2               |
| Grüner Weg            |                        | 2               |
| Grüninger Landstr.    |                        | *)              |
| Gustav-Metz-Str.      |                        | 4               |
| Gustav-Nachtigal-Str. |                        | 2               |
| Gutenbergstr.         |                        | 1               |
| GutsMuthsstr.         |                        | 3               |
| Hafenstraße           |                        | 6               |
| Hagelberger Str.      |                        | *)              |
| Hammerstr.            |                        | 1               |

| <b>Straßenname</b>         | <b>ggf. Hausnummer</b> | <b>Quartier</b> |
|----------------------------|------------------------|-----------------|
| Handwerkerhof              |                        | 2               |
| Hannoversche Str.          |                        | 2               |
| Harlungerstr.              |                        | 2               |
| Hauptstr.                  |                        | 1               |
| Hausmannstr.               |                        | 1               |
| Havelbogen                 |                        | 6               |
| Havelstr.                  |                        | 1               |
| Havelufer                  |                        | *)              |
| Haydnstr.                  |                        | 5               |
| Heidelberger Str.          |                        | 4               |
| Heidestr.                  |                        | 6               |
| Heinrich-Heine-Ufer        |                        | 1               |
| Henriettenstr.             |                        | 4               |
| Hessenweg                  |                        | 2               |
| Hevellerstr.               |                        | 1               |
| Hochstr.                   | 1-4                    | 1               |
| Hochstr.                   | 5-29                   | 2               |
| Hoher Steg                 |                        | *)              |
| Huckstr.                   |                        | 1               |
| Hufenweg                   |                        | *)              |
| Im Diek                    |                        | *)              |
| Im Winkel                  |                        | 6               |
| Immenweg                   |                        | 2               |
| Jacobstr.                  |                        | 1               |
| Jahnstr.                   |                        | 1               |
| Jasminweg                  |                        | 5               |
| Jeseriger Weg              |                        | *)              |
| Johann-Carl-Sybel-Straße   |                        | 1               |
| Johannisburger Anger       |                        | 5               |
| Johanniskirchgasse         |                        | 1               |
| Johanniskirchplatz         |                        | 1               |
| Johann-Sebastian-Bach-Str. |                        | 5               |
| Johann-Strauß-Str.         |                        | 5               |

| <b>Straßenname</b>        | <b>ggf. Hausnummer</b> | <b>Quartier</b> |
|---------------------------|------------------------|-----------------|
| Jungfernteig              |                        | 1               |
| Kaiserslauterner Str.     |                        | 4               |
| Kaltenhausener Wasserwerk |                        | 5               |
| Kaltenhausener Weg        |                        | *)              |
| Kanalstr.                 |                        | 1               |
| Kapellenstr.              |                        | 1               |
| Karl-Kautsky-Str.         |                        | 2               |
| Karl-Liebknecht-Str.      |                        | 2               |
| Karl-Marx-Str.            |                        | 2               |
| Karl-Sachs-Str.           |                        | 2               |
| Kastanienweg              |                        | 2               |
| Katharinenkirchplatz      |                        | 1               |
| Ketzürer Weg              |                        | *)              |
| Kiaustr.                  |                        | 6               |
| Kiebitzsteig              |                        | *)              |
| Kiefernweg                |                        | 2               |
| Kiehnwerder               |                        | *)              |
| Kietzstr.                 |                        | 6               |
| Kirchgasse                |                        | 1               |
| Kirchhofstr.              |                        | 1               |
| Kirchstr.                 |                        | 6               |
| Klein Kreutzer Bergstr.   |                        | *)              |
| Klein Kreutzer Dorfstr.   |                        | *)              |
| Klein Kreutzer Eigenheime |                        | *)              |
| Klein Kreutzer Havelstr.  |                        | *)              |
| Kleine Gartenstr.         |                        | 1               |
| Kleine Mühlenstr.         |                        | 6               |
| Kleine Münzenstr.         |                        | 1               |
| Kleins Insel              |                        | 1               |
| Kleiststr.                |                        | 1               |
| Klingenbergsiedlung       |                        | 2               |
| Klingenbergstr.           |                        | 2               |
| Klinikallee               |                        | 5               |

| <b>Straßenname</b>   | <b>ggf. Hausnummer</b>    | <b>Quartier</b> |
|----------------------|---------------------------|-----------------|
| Klosterstr.          |                           | 1               |
| Koenigsmarckstr.     |                           | 6               |
| Kolonistenberg       |                           | *)              |
| Kommunikation        |                           | 1               |
| Kopenhagener Straße  |                           | 4               |
| Koppehlstr.          |                           | 2               |
| Kornblumenweg        |                           | 5               |
| Krahner Str.         |                           | *)              |
| Krakauer Landstr.    |                           | *)              |
| Krakauer Str.        |                           | 1               |
| Krakauer Weg         |                           | 1               |
| Kreyssigstr.         |                           | 3               |
| Krokusring           |                           | 5               |
| Kummerléstr.         |                           | 2               |
| Kurstr.              |                           | 1               |
| Kurt-Wabbel-Str.     |                           | 3               |
| Kurze Str.           |                           | 6               |
| Küsterstr.           |                           | *)              |
| Lankenweg            | 1-5 gerade und ungerade   | 6               |
| Lankenweg            | 18-32 gerade und ungerade | *)              |
| Lärchenweg           |                           | 2               |
| Lehmberg             |                           | *)              |
| Lewaldstr.           |                           | 6               |
| Libellenweg          |                           | 2               |
| Lilienweg            |                           | 5               |
| Lilli-Friesicke-Str. |                           | 3               |
| Lindenstr.           |                           | 1               |
| Linienstr.           |                           | 1               |
| Lortzingstr.         |                           | 5               |
| Luckenberger Str.    |                           | 1               |
| Luisenhof            |                           | *)              |
| Lünower Weg          |                           | *)              |
| Lupinenweg           |                           | 5               |

| <b>Straßenname</b>     | <b>ggf. Hausnummer</b> | <b>Quartier</b> |
|------------------------|------------------------|-----------------|
| Maerckerstr.           |                        | 2               |
| Magdeburger Heerstr.   |                        | *)              |
| Magdeburger Landstr.   |                        | 2               |
| Magdeburger Str.       |                        | 2               |
| Mahlenziener Dorfstr.  |                        | *)              |
| Mahlenziener Str.      |                        | 6               |
| Mahlerstr.             |                        | 5               |
| Maiglöckchenweg        |                        | 5               |
| Malge                  |                        | *)              |
| Malvenbogen            |                        | 5               |
| Margaretenhof          |                        | 6               |
| Margaretenstr.         |                        | *)              |
| Margueritenweg         |                        | 5               |
| Marienberg             |                        | 2               |
| Marktplatz             |                        | 6               |
| Marktstr.              |                        | 6               |
| Massowburg             |                        | 4               |
| Maulbeerweg            |                        | 5               |
| Max-Herm-Str.          |                        | 4               |
| Max-Josef-Metzger-Str. |                        | 5               |
| Mendelssohnstr.        |                        | 5               |
| Meyerstr.              |                        | 2               |
| Mielitzweg             |                        | *)              |
| Mittelstr.             |                        | 1               |
| Mittelweg              |                        | 2               |
| Molkenmarkt            |                        | 1               |
| Mötzower Landstr.      |                        | *)              |
| Mötzower Weg           |                        | *)              |
| Mötzower Weg I         |                        | *)              |
| Mötzower Weg II        |                        | *)              |
| Mozartplatz            |                        | 5               |
| Mozartstr.             |                        | 5               |
| Mühlenbogen            |                        | *)              |

| Straßenname                 | ggf. Hausnummer            | Quartier |
|-----------------------------|----------------------------|----------|
| Mühlendamm                  |                            | 1        |
| Mühlentorstr.               |                            | 1        |
| Mühlenweg                   |                            | *)       |
| Münstersche Str.            |                            | 4        |
| Myrtenweg                   |                            | 5        |
| Narzissenweg                |                            | 5        |
| Nelkenweg                   |                            | 5        |
| Neue Mühle                  |                            | *)       |
| Neue Weinberge              |                            | *)       |
| Neue Ziegelei               |                            | *)       |
| Neuendorfer Str.            | 1-8; 27-30; 85-90B         | 1        |
| Neuendorfer Str.            | 9-26; 31-84                | 2        |
| Neuendorfer Wiesenweg       |                            | *)       |
| Neumanns Vorwerk            |                            | *)       |
| Neu-Plaue                   |                            | *)       |
| Neu-Plauer-Weg              |                            | 6        |
| Neustädtische Fischerstr.   |                            | 1        |
| Neustädtische Heidestr.     |                            | 1        |
| Neustädtische Wassertorstr. |                            | 1        |
| Neustädtischer Markt        |                            | 1        |
| Nicolaiplatz                |                            | 1        |
| Nikolaus-von-Halem-Str.     |                            | 3        |
| Nordring                    |                            | 6        |
| Nußlocher Weg               |                            | 4        |
| Offenbachstr.               |                            | 5        |
| Oldenburger Str.            |                            | 2        |
| Oskar-Wiederholz-Str.       |                            | 2        |
| Otto-Gartz-Str.             | 1-27 ungerade; 2-28 gerade | 1        |
| Otto-Gartz-Str.             | 29-35 ungerade             | 2        |
| Otto-Metzenthin-Str.        |                            | 2        |
| Otto-Sidow-Platz            |                            | 1        |
| Otto-Sidow-Str.             | 1-23 ungerade              | 1        |
| Otto-Sidow-Str.             | 2-20 gerade                | 2        |

| Straßenname            | ggf. Hausnummer | Quartier |
|------------------------|-----------------|----------|
| Packhofstr.            |                 | 1        |
| Pappelweg              |                 | 2        |
| Parduin                |                 | 1        |
| Pariser Str.           |                 | 4        |
| Parkstr.               |                 | 6        |
| Patendamm              |                 | 6        |
| Paterdamm              |                 | *)       |
| Paterdammer Weg        |                 | *)       |
| Pater-Grimm-Str.       |                 | 3        |
| Paulinerstr.           |                 | 1        |
| Paul-Kaiser-Reka-Platz |                 | 1        |
| Paul-Röstel-Str.       |                 | 6        |
| Petersilienstr.        |                 | 1        |
| Pfefferländer Weg      |                 | 2        |
| Pflegerdorf            |                 | 5        |
| Planeweg               |                 | 2        |
| Platanenweg            |                 | 2        |
| Platz der Einheit      |                 | 6        |
| Plauer Damm            |                 | 6        |
| Plauer Landstr.        |                 | 5        |
| Plauer Str.            |                 | 1        |
| Plauerhof              |                 | *)       |
| Plauerhof Siedlung     |                 | *)       |
| Postplatz              |                 | 6        |
| Potsdamer Landstr.     |                 | *)       |
| Potsdamer Str.         |                 | 1        |
| Prager Str.            |                 | 4        |
| Prignitzstr.           |                 | 3        |
| Primelweg              |                 | 5        |
| Prötzelweg             |                 | *)       |
| Puschkinstr.           |                 | 6        |
| Quenzweg               |                 | 5        |
| Querstraße I           |                 | 6        |

| <b>Straßenname</b>    | <b>ggf. Hausnummer</b> | <b>Quartier</b> |
|-----------------------|------------------------|-----------------|
| Querstraße II         |                        | 6               |
| Rathausstr.           |                        | 6               |
| Rathenower Landstr.   |                        | 4               |
| Rathenower Str.       |                        | 1               |
| Ratsweg               |                        | *)              |
| Reckahner Str.        |                        | *)              |
| Reckahner Weg         |                        | *)              |
| Regattaring           |                        | 4               |
| Reimerstr.            |                        | 2               |
| Reuscherstr.          |                        | 4               |
| Rhinweg               |                        | 3               |
| Riesaer Weg           |                        | 4               |
| Rietzer Str.          |                        | *)              |
| Rietzer Weg           |                        | *)              |
| Ritterstr.            |                        | 1               |
| Robert-Koch-Str.      |                        | 2               |
| Rochowstr.            |                        | 2               |
| Rosa-Luxemburg-Allee  |                        | 4               |
| Rosengasse            |                        | *)              |
| Rosenweg              |                        | 5               |
| Rotdornweg            |                        | 5               |
| Rudolf-Weber-Platz    |                        | 2               |
| Rüleckens Weg         |                        | 4               |
| Ruppinstr.            |                        | 3               |
| Rüsternweg            |                        | 2               |
| Saaringer Dorfstr.    |                        | *)              |
| Saaringer Weg         |                        | *)              |
| Sachsenstr.           |                        | 2               |
| Sandberg              |                        | *)              |
| Sandfurthweg          |                        | 2               |
| Sankt Petri           |                        | 1               |
| Sankt-Annen-Promenade |                        | 1               |
| Sankt-Annen-Str.      |                        | 1               |

| <b>Straßenname</b>     | <b>ggf. Hausnummer</b> | <b>Quartier</b> |
|------------------------|------------------------|-----------------|
| Sankt-Pauli-Kirchplatz |                        | 1               |
| Schafdam               |                        | 4               |
| Scheidtstr.            |                        | 6               |
| Schenkendorfweg        |                        | 5               |
| Scheppersteig          |                        | *)              |
| Schienenweg            |                        | 4               |
| Schifferring           |                        | 3               |
| Schillerstr.           |                        | 1               |
| Schlangenpfad          |                        | 4               |
| Schleusenerstr.        |                        | 4               |
| Schleusenweg           |                        | 6               |
| Schlossallee           |                        | *)              |
| Schloßstr.             |                        | 6               |
| Schmerzker Ring        |                        | *)              |
| Schmöllner Weg         |                        | 2               |
| Schneeglöckchenring    |                        | 5               |
| Schubertstr.           |                        | 5               |
| Schulstr.              |                        | 6               |
| Schumannstr.           |                        | 5               |
| Schusterstr.           |                        | 1               |
| Schützenworth          |                        | *)              |
| Schwarzwaldring        |                        | 2               |
| Seestr.                |                        | 6               |
| Sieberstr.             |                        | 1               |
| Siedlertrift           |                        | 4               |
| Siedlung               |                        | *)              |
| Siedlungsstr.          |                        | 6               |
| Signalstraße           |                        | 6               |
| Silostr.               |                        | 3               |
| Sommerweg              |                        | *)              |
| Sophienstr.            |                        | 4               |
| Spechtbogen            |                        | 2               |
|                        |                        |                 |

| <b>Straßenname</b>       | <b>ggf. Hausnummer</b> | <b>Quartier</b> |
|--------------------------|------------------------|-----------------|
| Spittastr.               |                        | 2               |
| Sprengelstr.             |                        | 2               |
| Starweg                  |                        | 6               |
| Steinles Berg            |                        | *)              |
| Steinstr.                |                        | 1               |
| Str. zum Gut             |                        | *)              |
| Str. zum Wassersportheim |                        | *)              |
| Strandweg                |                        | 6               |
| Stuttgarter Straße       |                        | 4               |
| Südring                  |                        | 6               |
| Tannenweg                |                        | 2               |
| Thüringer Str.           |                        | 2               |
| Tiedestr.                |                        | 2               |
| Tieckower Weg            |                        | *)              |
| Tismarstr.               |                        | 1               |
| Torfbogen                |                        | *)              |
| Trauerberg               |                        | 1               |
| Trennweg                 |                        | 6               |
| Triftstr.                |                        | 6               |
| Triglafweg               |                        | 2               |
| Tschaikowskistr.         |                        | 5               |
| Tschirchdamm             |                        | 4               |
| Tulpenweg                |                        | 5               |
| Turmstr.                 |                        | 6               |
| Uferstr.                 |                        | 6               |
| Ulmenweg                 |                        | 2               |
| Unter den Platanen       |                        | 6               |
| Upstallstr.              |                        | 4               |
| Veilchenweg              |                        | 5               |
| Venise-Gosnat-Str.       |                        | 2               |
| Vereinsstr.              |                        | 2               |
| Viesener Str.            |                        | 6               |
| Vorwerkstr.              |                        | 4               |

| <b>Straßenname</b>       | <b>ggf. Hausnummer</b>                                 | <b>Quartier</b> |
|--------------------------|--|-----------------|
| Waldstr.                 |  | 6               |
| Walldorfer Weg           |  | 4               |
| Wallpromenade            |  | 2               |
| Wallstr.                 |  | 1               |
| Walter-Rathenau-Platz    |  | 1               |
| Walther-Ausländer-Str.   |  | 4               |
| Warschauer Str.          |  | 4               |
| Wasserwerkstr.           |  | 6               |
| Watstr.                  |  | 3               |
| Weberstr.                |  | 5               |
| Weidensteig              |  | 2               |
| Weinmeisterweg           |  | 2               |
| Wendgräben               |  | *)              |
| Wendseeufer              |  | 6               |
| Werderstr.               |  | 1               |
| Werner-Seelenbinder-Str. |  | 3               |
| Weseramer Str.           |  | *)              |
| Wiener Str.              |  | 4               |
| Wiesenweg                |  | 1               |
| Wilhelm-Gottschalk-Str.  |  | 6               |
| Wilhelm-Meinicke-Straße  |  | 2               |
| Wilhelmsdorf             |  | *)              |
| Wilhelmsdorfer Landstr.  |  | 2               |
| Wilhelmsdorfer Str.      | 1-25 gerade und ungerade;<br>65-85 gerade und ungerade | 1               |
| Wilhelmsdorfer Str.      | 26-41B gerade und ungerade; 42-62 gerade und ungerade  | 2               |
| Wilhelm-Weitling-Str.    |  | 2               |
| Willibald-Alexis-Str.    |  | 4               |
| Willi-Sänger-Str.        | alle ungeraden   | 2               |
| Willi-Sänger-Str.        | alle geraden   | 3               |
| Windmühlenweg            |  | *)              |

| <b>Straßenname</b>     | <b>ggf. Hausnummer</b> | <b>Quartier</b> |
|------------------------|------------------------|-----------------|
| Wittstocker Gäßchen    |                        | 2               |
| Wollenweberstr.        |                        | 1               |
| Wolrad-Kreusler-Str.   |                        | 2               |
| Woltersdorfer Str.     |                        | 2               |
| Wredowplatz            |                        | 1               |
| Wredowstr.             |                        | 1               |
| Wuster Ring            |                        | *)              |
| Wuster Str.            |                        | *)              |
| Wusterauer Anger       |                        | 6               |
| Wusterwitzer Str.      |                        | 6               |
| Zanderstr.             |                        | 2               |
| Zauchestr.             |                        | 3               |
| Ziegelstr.             |                        | 1               |
| Ziesarer Landstr.      |                        | 2               |
| Zinnienweg             |                        | 5               |
| Zu den Eichen          |                        | 5               |
| Zu den Erdelöchern     |                        | *)              |
| Zu den Schinderfichten |                        | 6               |
| Zum Alten Dorf         |                        | *)              |
| Zum Faulen Hund        |                        | 6               |
| Zum Gutshof            |                        | *)              |
| Zum Kirschberg         |                        | *)              |
| Zum Krugpark           |                        | *)              |
| Zum Quenzsee           |                        | 5               |

| <b>Straßenname</b>    | <b>ggf. Hausnummer</b> | <b>Quartier</b> |
|-----------------------|------------------------|-----------------|
| Zur Drehscheibe       |                        | 6               |
| Zur Kammgarnspinnerei |                        | 2               |
| Zwickauer Weg         |                        | 4               |
|                       |                        |                 |
|                       |                        |                 |
|                       |                        |                 |
|                       |                        |                 |
|                       |                        |                 |
|                       |                        |                 |
|                       |                        |                 |
|                       |                        |                 |
|                       |                        |                 |
|                       |                        |                 |
|                       |                        |                 |
|                       |                        |                 |
|                       |                        |                 |
|                       |                        |                 |
|                       |                        |                 |
|                       |                        |                 |
|                       |                        |                 |
|                       |                        |                 |
|                       |                        |                 |
|                       |                        |                 |
|                       |                        |                 |
|                       |                        |                 |
|                       |                        |                 |
|                       |                        |                 |

## Fachliche Information

### Stadt Brandenburg an der Havel - Fachbereich Stadtplanung/ Fachgruppe Stadtentwicklung -

- keine Rechtsberatung-

Klosterstraße 14, 14770 Brandenburg an der Havel  
Telefon: 03381 / 58 68 33  
Fax: 03381/ 58 61 04  
E-Mail: [christian.eggebrecht@stadt-brandenburg.de](mailto:christian.eggebrecht@stadt-brandenburg.de)

## Impressum

Dieser Mietspiegel wurde herausgegeben vom  
**Arbeitskreis Mietspiegel in der Stadt Brandenburg an der Havel**

beim Kataster- und Vermessungsamt Brandenburg  
Klosterstraße 14  
14770 Brandenburg an der Havel

unter Mitwirkung von:

- Gutachterausschusses für Grundstückswerte in der Stadt Brandenburg an der Havel
- Fachgruppe Stadtentwicklung der Stadt Brandenburg an der Havel
- Fachbereich für Jugend, Soziales und Gesundheit der Stadt Brandenburg an der Havel
- Mieterverein Brandenburg und Umgebung e.V.
- Sachverständiger für Grundstückswerte
- Vereinigung der privaten Haus- und Grundbesitzer der Stadt Brandenburg und Umgebung e.V.
- WBG Wohnungsbaugenossenschaft Brandenburg eG
- WOBRA - Wohnungsbaugesellschaft der Stadt Brandenburg an der Havel mbH
- BIVG Brandenburg /H. Immobilien Verwaltungsgesellschaft mbH